

FICHA TÉCNICA REFERENCIAL DE PUNTOS CRÍTICOS PARA EL CIERRE DE BRECHAS, EN EL SECTOR CASERIO NUEVO TAHUANTINSUYO, DISTRITO DE IRAZOLA, PROVINCIA DE PADRE ABAD, DEPARTAMENTO DE UCAYALI

FTR-CB-PREV N° 0312-2026-ANA-AAA.U-ALA.PU

PROPUESTA TECNICA: LIMPIEZA, DESCOLMATACIÓN Y CONSTRUCCION DE MURO DE GAVIONES, EN LA MARGEN IZQUIERDA DEL RIO SAN ALEJANDRO, SECTOR CASERIO NUEVO TAHUANTINSUYO, DISTRITO DE IRAZOLA, PROVINCIA DE PADRE ABAD, DEPARTAMENTO DE UCAYALI.

1. UBICACIÓN:

AAA **UCAYALI** ALA **PUCALLPA** Fecha **8/05/2026**

1.1. Ubicación política

Departamento **UCAYALI** Provincia **PADRE ABAD** Distrito **IRAZOLA** Sector **CASERIO NUEVO TAHUANTINSUYO**

1.2. Ubicación hidrográfica

Unidad hidrográfica **CUENCA AGUAYTIA** Cuerpo de agua **RIO SAN ALEJANDRO**

1.3. Ubicación geográfica - Coordenadas UTM (Datum: WGS 84)

	Inicial			Final			Margen	Observación
	Este (X):	Norte (Y):	Zona	Este (X):	Norte (Y):	Zona		
TRAMO 1	474,279.00	9,028,123.00	18L	474,799.00	9,028,644.00	18L	IZQUIERDA	LIMPIEZA Y DESCOLMATACION
TRAMO 2	474,462.00	9,028,797.00	18L	474,029.00	9,028,485.00	18L	IZQUIERDA	LIMPIEZA Y DESCOLMATACION
TRAMO 3	474,261.00	9,028,136.00	18L	474,791.00	9,028,661.00	18L	IZQUIERDA	CONSTRUCCION DE GAVIONES L=750 ML
TRAMO 4	474,478.00	9,028,779.00	18L	474,040.00	9,028,461.00	18L	IZQUIERDA	CONSTRUCCION DE GAVIONES L=542 ML

2. EVALUACIÓN DE LA ZONA EXPUESTA:

2.1 Tipo de peligro

inundacion ☒ flujo de detritos ☐ erosion fluvial ☒

2.2. Nivel de Peligro

Alto ☒ Muy Alto ☐

2.3. Geología

El estudio de la Geología nos permite conocer las características geotécnicas del subsuelo para fines de cimentación de estructuras. Geológicamente las áreas estudiadas corresponden al cuaternario reciente y están formadas por depósitos aluviales de granulometría variada, a base de arenas, gravas, limos y arcillas. Los suelos en su mayoría presentan en su primera capa textura variable entre franco a franco arenoso que llega entre 5 a 0 cm en las capas inferiores se ven mas pesadas, presentando capas muy arcillosas a partir de los 80 y 100 cm.

La estructura es generalmente de forma granular en la capa mas superficial y de bloques a bloques subangulares en las capas mas profundas, los colores varían entre negro o pardo grisáceo en la primera capa y las ultimas son rojo amarillento. El nivel freático puede encontrarse entre 70 - 150 cm o a varios metros de profundidad. El pH de la superficie esta entre 4.0 a 8.0 y en las capas inferiores es más o menos consistente y está ubicado a 115 msnm.

Gravoso	<input checked="" type="checkbox"/>	Arenas	<input checked="" type="checkbox"/>	Limo	<input checked="" type="checkbox"/>	Arcillas	<input checked="" type="checkbox"/>
----------------	-------------------------------------	---------------	-------------------------------------	-------------	-------------------------------------	-----------------	-------------------------------------

Gravoso(Mayores a 2 mm), Arenoso(2 mm - 0.1 mm) y Arcilloso(menores de 0.1 mm)



Firmado digitalmente por
PERA SANCHEZ Tróbaldo
FAU 20520711865 hard
Motivo: Doy V° B°

Profesional de la ALA que ha
elaborado la ficha técnica referencial



Firmado digitalmente por
OSORIO CAJACURI Hensin
Fernando FAU 20520711865
hard
Motivo: Doy V° B°

Administrador de La
Administración Local Del Agua



Firmado
digitalmente por
ALIAGA ROMAYNA
Eric Edilberto FAU
20520711865 hard
Motivo: Doy V° B°

Profesional Designado
Por La AAA



Firmado
digitalmente por
NUNEZ COTRINA
Santos Andres
FAU 20520711865
hard
Motivo: Doy V° B°

Director de La Autoridad
Administrativa Del Agua

2.4. Hidrología

La provincia Padre Abad está representado por la hidrología de unos de los ríos como el río San Alejandro y Afuentes como el río San Jose, se caracteriza por sus niveles de agua fluctuantes, que pueden alcanzar umbrales de alerta (como el amarillo) o de riesgo alto, provocando desbordamientos e inundaciones durante la temporada de lluvias. Los niveles se monitorean en la estación hidrológica San Alejandro, en el departamento de Ucayali, donde también se ha identificado una problemática de contaminación debido a vertidos de aguas residuales. La zona afectada por desbordamientos incluye centros poblados como San Alejandro, Nuevo Tahuantinsuyo, Manco Cápac, además de la infraestructura como el puente San Alejandro. El SENAMHI, organismo adscrito al Ministerio del Ambiente, informa sobre el comportamiento hidrológico del RIO SAN ALEJANDRO, en el departamento UCAYALI. Hoy Sábado, 05 de Abril de 2025 a las 18:00 hrs, la estación hidrológica SAN ALEJANDRO, registró un NIVEL de 5.58 m, ubicándose en el umbral AMARILLO. Las potenciales áreas de afectación serían los centros poblados de SAN ALEJANDRO, SAN JOSE, NUEVO TAHUANTINSUYO, MANCO CAPAC, NUEVO HUANUCO, CHANANTÍA, SINCHI ROCA, MARCO RAMIREZ, NUEVA UNION (PALOMETA), NUEVA FLORIDA, VISTA ALEGRE DE CHIA, VALLE SAGRADO y SANTA CRUZ. Se recomienda a la población tomar las precauciones correspondientes y evitar realizar cualquier actividad cercana al río. El SENAMHI continuará vigilante al comportamiento del río y sugiere a la ciudadanía mantenerse informada a través de la web institucional y redes sociales.

2.5. Elementos expuestos:

En la zona de intervención, se identificaron los siguientes elementos expuestos:

Cantidad de Habitantes	Cantidad de Viviendas	Tipo	Cantidad de I.E.P/I.E.S.	Nombre	Cantidad de Centros de Salud	Nombre	Otros	Nombre
140	3	ladrillo, bloque de cemento	715391	64861 - I. E. NUEVO TAHUANTINSUYO	5413	PUESTO SALUD NUEVO TAHUANTINSUYO		
		Piedra, sillar con cal ó cemento						
		Adobe ó tapia						
		Quincha (caña con barro)						
		Piedra con barro						
	30	Madera (Pona, Tornillo,etc)						
	10	Otro material (Variado)						

En la zona intervenida se ha identificado las siguientes áreas productivas e infraestructuras relacionadas:

Área Total (ha)	Cultivos	Área (ha)	Total cabezas de Ganado	Clase	Nº	Infraestructura afectada	Nombre	Cantidad	Longitud (m)
3.00	CACAO	3	50	Vacunos	50	Bocatomas	-	-	-
		-		Ovinos	-	Canales	-	-	-
		-		Camelidos	-	Puentes	-	-	-
		-		Equinos	-	Vías	FEDERICO BASADRE-TAHUANTINSUY	1	700.00
		-		Porcinos	-	Redes Electricas	-	-	-
		-		otros	-	Servicios de agua y desagüe	-	-	-

3. PROPUESTA TECNICA:

3.1.-Estructural

Tipo	Unidad de medida	Cantidad	Descripción de la propuesta	Observaciones
CONFORMACIÓN DE DIQUE CON MATERIAL PROPIO	km	1.292	Conformación de Dique con material propio, en la margen Izquierda del Río San Alejandro, una longitud total de 1,292.00 m.dividido en dos tramos (Tramo 3 L=750.00 m y Tramo 4 L= 542.00 m)	
MURO DE GAVIONES	km	1.292	1,292.00 m de construcción de muro de gaviones en la margen Izquierda del río San Alejandro dividido en dos tramos (Tramo 3 L=750.00 m y Tramo 4 L= 542.00 m)	

3.2.- Medida No Estructural

Tipo	Unidad de medida	Cantidad	Descripción de la propuesta	Observaciones
LIMPIEZA Y DESCOLMATACIÓN	km	1.292	1,292.00 m de limpieza y descolmatación de río en un ancho 21.00 mm y con 0.50 m de corte de terreno en dos tramos ((Tramo 1 L=750.00 m y Tramo 2 L= 542.00 m)	

3.2.1 Acciones Complementarias

La Municipalidad conjuntamente con el apoyo del Centro de Operaciones de Emergencia Regional del gobierno regional y el Instituto de Defensa Civil - INDECI, deberán de sensibilizar sobre los sistemas de alerta temprana comunitaria, mapas de evacuación, zonas seguras y ayuda humanitaria, asimismo la Autoridad Nacional del Agua debe realizar capacitaciones sobre la importancia de la delimitación de fajas marginales asociada a un ordenanza local o regional, talleres de sensibilización a la población en temas de gestión de riesgos de desastres, para que las poblaciones afectadas se encuentren preparadas a los fenómenos negativos de la naturaleza.

4. ESQUEMA DE PROPUESTA TÉCNICA:

4.1.- VISTA DE PLANTA

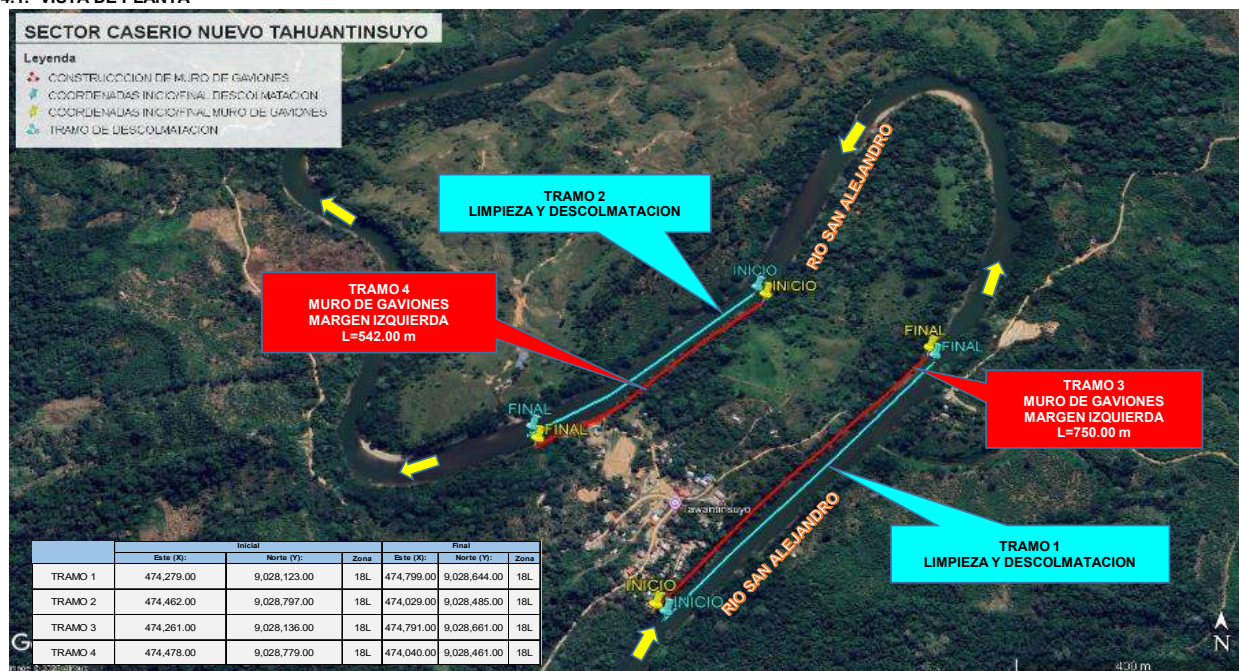

4.2.-VISTA DE PERFIL

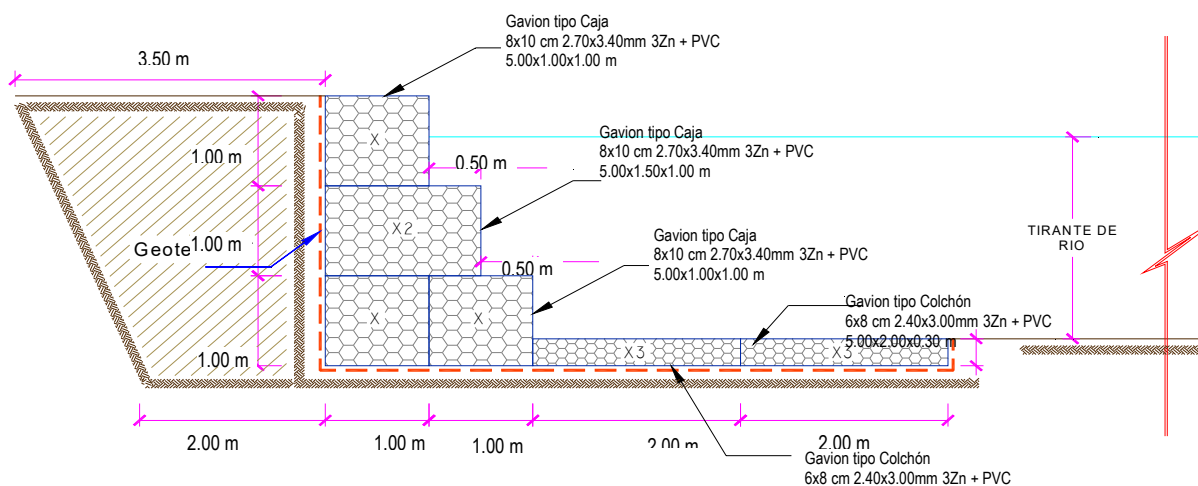

Profesional de la ALA que ha elaborado la ficha técnica referencial



Administrador de La Administración Local Del Agua



Firmado digitalmente por
ALIAGA ROMAYNA
 Eric Edilberto FAU
 20520711865 hard
 Motivo: Doy V° B°
 Profesional Designado
 Por La AAA



Firmado digitalmente por
NÚÑEZ COTRINA
 Santos Andres
 FAU 20520711865
 hard
 Motivo: Doy V° B°
 Director de La Autoridad
 Administrativa Del Agua

5. IMAGEN SATELITAL DE ZONA VULNERABLE (GOOGLE EARTH)

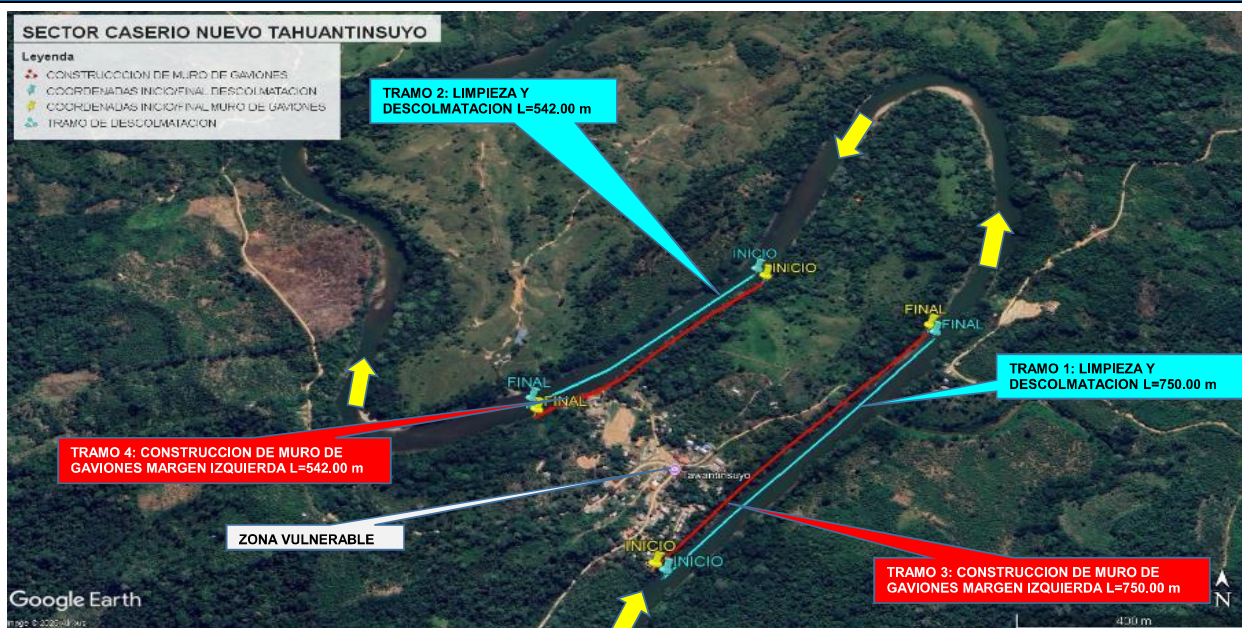

6. PANEL FOTOGRÁFICO DE ZONA VULNERABLE



FIGURA N° 01: TRAMO CRÍTICO EN EL RIO SAN ALEJANDRO, SECTOR CASERIO TAHUANTINSUYO, DISTRITO DE IRAZOLA, PROVINCIA DE PADRE ABAD, DEPARTAMENTO DE UCAYALI.



Firmado digitalmente por
PEREA SANCHEZ Teobaldo
FAU 20520711865 hard
Motivo: Doy V° B°

Profesional de la ALA que ha
elaborado la ficha técnica referencial



Firmado digitalmente por
OSORIO CAJACURI Hensin
Fernando FAU 20520711865
hard
Motivo: Doy V° B°

Administrador de La
Administración Local Del Agua



Firmado
digitalmente por
ALIAGA ROMAYNA
Eric Edilberto FAU
20520711865 hard
Motivo: Doy V° B°

Profesional Designado
Por La AAA



Firmado
digitalmente por
NUNEZ COTRINA
Santos Andres
FAU 20520711865
hard
Motivo: Doy V° B°

Director de La Autoridad
Administrativa Del Agua



FIGURA N° 02: RIO SAN ALEJANDRO EXPUESTO ANTE UN DESBORDAMIENTO EN EL CERCADO A LA POBLACION.



FIGURA N°03: EN LA TEMPORADA DE MAXIMAS AVENIDAS, EL RIO SAN ALEJANDRO EROSIONA EN LA MARGEN IZQUIERDA DEL CERCADO A LA POBLACION DEL CASERIO TAHUANTINSUYO.

7. PRESUPUESTO ESTIMADO:

ITEM	DESCRIPCIÓN	UND.	METRADO	PRECIO S/.	PARCIAL S/.
01	LIMPIEZA, DESCOLMATACION, Y CONSTRUCCION DE MURO DE GAVIONES EN LA MARGEN IZQUIERDA (L= 1,292.00 ML.)				
01.01	TRABAJO PROVISIONALES				3,215.44
01.01.01	CARTEL INFORMATIVO DE LA ACTIVIDAD 3.60 x 4.80 m	und	1.00	1,781.44	1,781.44
01.01.02	CASETA DE GUARDIANIA Y/O ALMACEN	m2	15.00	95.60	1,434.00
01.02	TRABAJO PRELIMINARES				28,642.74
01.02.01	MOVILIZACIÓN Y DESMOVILIZACIÓN DE MAQUINARIA	VJE	2.00	8,103.45	16,206.90
01.02.04	TRAZO Y REPLANTEO	km	2.58	1,904.02	4,919.99
01.02.05	CONTROL TOPOGRAFICO	km	2.58	2,908.61	7,515.85
01.03	MOVIMIENTO DE TIERRAS				271,591.51
01.03.02	LIMPIEZA Y DESCOLMATACIÓN DEL CAUCE	m3	13,566.00	7.59	102,965.94
01.03.03	CONFORMACIÓN DE DIQUE CON MATERIAL PROPIO	m3	15,504.00	7.93	122,946.72
01.03.04	EXCAVACION PARA COLCHON ANTISOCAVANTE	m3	2,325.60	12.00	27,907.20
01.03.05	PERFILADO Y REFINE EN TALUD DE DIQUE	m2	3,876.00	3.22	12,480.72
01.03.06	ELIMINACIÓN DE MATERIAL EXCEDENTE	m3	445.74	11.87	5,290.93
01.04	PROTECCION C/GAVIONES Y COLCHON ANTISOCAVANTE				2,682,799.24
01.04.01	SUMINISTRO, TRANSPORTE E INSTALACION DE GEOTEXTIL NO TEJIDO	m2	13,307.60	14.00	186,306.40
01.04.02	SELECCIÓN Y ACOPIO DE PIEDRA DE CANTERA Ø = 6" @ 8"	m3	7,364.40	86.55	637,388.82
01.04.03	CARGUIO Y TRANSPORTE DE PIEDRA	m3	7,364.40	28.13	207,160.57
01.04.04	SUMINISTRO Y ARMADO DE GAVION TIPO COLCHON DE 5 X 2 X 0.30 m	Und.	516.80	733.54	379,093.47
01.04.05	SUMINISTRO Y ARMADO DE GAVION TIPO CAJA DE 5 X 1 X 1 m	Und.	775.20	609.98	472,856.50
01.04.06	SUMINISTRO Y ARMADO DE GAVION TIPO CAJA DE 5 X 1.5 X 1 m	Und.	258.40	803.45	207,611.48
01.04.07	INSTALACIÓN DE GAVION TIPO COLCHON DE 5 X 2 X 0.30 m	Und.	516.80	26.78	13,839.90
01.04.08	INSTALACIÓN DE GAVION TIPO CAJA DE 5 X1.00 X 1.00 m	Und.	775.20	35.71	27,682.39
01.04.09	INSTALACIÓN DE GAVION TIPO CAJA DE 5 X1.50 X 1.00 m	Und.	258.40	44.64	11,534.98
01.04.10	LLENADO DE GAVION TIPO COLCHON DE 5 X2.00 X 0.30 m	m3	1,550.40	38.52	59,721.41
01.04.11	LLENADO DE GAVION TIPO CAJA DE 5 X1.00 X 1.00 m	m3	3,876.00	52.36	202,947.36
01.04.12	LLENADO DE GAVION TIPO CAJA DE 5 X1.50 X 1.00 m	m3	1,938.00	61.64	119,458.32
01.04.13	TAPADO DE GAVION TIPO COLCHON DE 5 X2.00 X 0.30 m	m2	5,168.00	13.40	69,251.20
01.04.14	TAPADO DE GAVION TIPO CAJA DE 5 X1.00 X 1.00 m	m2	3,876.00	16.74	64,884.24
01.04.15	TAPADO DE GAVION TIPO CAJA DE 5 X1.50 X 1.00 m	m2	1,292.00	17.85	23,062.20
1.05	FORESTACIÓN				14,754.64
01.05.01	HABILITACIÓN Y SUMINISTRO DE PLANTONES	Und.	861.33	8.06	6,942.35
01.05.02	EXCAVACIÓN DE HOYOS Y PLANTACION	Und.	861.33	3.13	2,695.97
01.05.03	RIEGO Y MANTENIMIENTO	Und.	861.33	5.94	5,116.32
1.06	FLETE TERRESTRE				15,000.00
01.06.01	FLETE TERRESTRE	GLB	1.00	15,000.00	15,000.00
	COSTO DIRECTO				3,016,003.57
	GASTOS GENERALES (10%CD)				301,600.36
	UTILIDAD (10%CD)				301,600.36
	SUB TOTAL				3,619,204.28
	IGV (18%)				651,456.77
	TOTAL				4,270,661.05
	SUPERVISIÓN (5%CD)				150,800.18
	SEGUIMIENTO Y MONITOREO (3%CD)				90,480.11
	FICHA DEFINITIVA				20,000.00
	PRESUPUESTO TOTAL				4,531,941.34

SON: CUATRO MILLONES QUINIENTOS TREINTA Y UN MIL NOVECIENTOS CUARENTA Y UNO CON 34/100 SOLES



Firmado digitalmente por
PEREIRA SANCHEZ TITOALDO
FAU 20520711865 hard
Motivo: Doy V° B°

Profesional de la ALA que ha
elaborado la ficha técnica referencial



Firmado digitalmente por
OSORIO CAJACURJI HENSON
Fernando FAU 20520711865
hard
Motivo: Doy V° B°

Administrador de La
Administración Local Del Agua



Firmado digitalmente por
ALIAGA ROMAYNA
Eric Edilberto FAU
20520711865 hard
Motivo: Doy V° B°

Profesional Designado
Por La AAA



Firmado digitalmente por
NUNEZ COTRINA
Santos Andres
FAU 20520711865
hard
Motivo: Doy V° B°

Director de La Autoridad
Administrativa Del Agua

8. CRONOGRAMA REFERENCIAL DE LA PROPUESTA TECNICA

ITEM	ACTIVIDAD	UNIDAD	DÍAS	PLAZO DE EJECUCION (DÍAS)															
				MES 01				MES 02				MES 03				MES 04			
				I	II	III	IV	I	II	III	IV	I	II	III	IV	I	II	III	IV
1.00	LIMPIEZA, DESCOLMATACION, Y CONSTRUCCION DE MURO DE GAVIONES EN LA MARGEN IZQUIERDA (L= 1,292.00 ML.)																		
1.01	OBRAS PROVISIONALES																		
01.01.01	CARTEL INFORMATIVO DE LA ACTIVIDAD 3.60 x 4.80 m	und	1.00																
01.01.02	CASETA DE GUARDIANIA Y/O ALMACEN	m2	1.00																
1.02	TRABAJOS PRELIMINARES																		
01.02.01	MOVILIZACION Y DESMOVILIZACION MAQUINARIA PESADA	VJE	2.00																
01.02.04	TRAZO Y REPLANTEO	km	5.00																
01.02.05	CONTROL TOPOGRAFICO	km	13.00																
1.03	MOVIMIENTO DE TIERRAS																		
01.03.01	LIMPIEZA Y DESOLMATACION CAUCE RIO	m3	16.00																
01.03.02	CONFORMACIÓN DE DIQUE CON MATERIAL PROPIO	m3	19.00																
01.03.03	EXCAVACIÓN DE BASE ANTISOCAVANTE	m3	3.00																
01.03.04	PERFILADO Y REFINE EN TALUD DE DIQUE	m2	3.00																
01.03.05	ELIMINACIÓN DE MATERIAL EXCEDENTE	m3	1.00																
1.04	PROTECCION C/GAVIONES Y COLCHON ANTISOCAVANTE																		
01.04.01	SUMINISTRO, TRANSPORTE E INSTALACION DE GEOTEXTIL NO TEJIDO	m2	27.00																
01.04.02	SELECCIÓN Y ACOPIO DE PIEDRA DE CANTERA Ø = 6" @ 8"	m3	37.00																
01.04.03	CARGUIO Y TRANSPORTE DE PIEDRA	m3	16.00																
01.04.04	SUMINISTRO Y ARMADO DE GAVION TIPO COLCHON DE 5 X 2 X 0.30 m	Und.	32.00																
01.04.05	SUMINISTRO Y ARMADO DE GAVION TIPO CAJA DE 5 X 1 X 1 m	Und.	37.00																
01.04.06	SUMINISTRO Y ARMADO DE GAVION TIPO CAJA DE 5 X 1.5 X 1 m	Und.	32.00																
01.04.07	INSTALACION DE GAVION TIPO COLCHON DE 5 X 2 X 0.30 m	Und.	26.00																
01.04.08	INSTALACION DE GAVION TIPO CAJA DE 5 X1.00 X 1.00 m	Und.	28.00																
01.04.09	INSTALACION DE GAVION TIPO CAJA DE 5 X1.50 X 1.00 m	Und.	21.00																
01.04.10	LLENADO DE GAVION TIPO COLCHON DE 5 X2.00 X 0.30 m	m3	39.00																
01.04.11	LLENADO DE GAVION TIPO CAJA DE 5 X1.00 X 1.00 m	m3	83.00																
01.04.12	LLENADO DE GAVION TIPO CAJA DE 5 X1.50 X 1.00 m	m3	78.00																
01.04.13	TAPADO DE GAVION TIPO COLCHON DE 5 X2.00 X 0.30 m	m2	40.00																
01.04.14	TAPADO DE GAVION TIPO CAJA DE 5 X1.00 X 1.00 m	m2	84.00																
01.04.15	TAPADO DE GAVION TIPO CAJA DE 5 X1.50 X 1.00 m	m2	78.00																
1.05	REFORESTACION																		
01.05.01	HABILITACIÓN Y SUMINISTRO DE PLANTONES	Und.	1.00																
01.05.02	EXCAVACIÓN DE HOYOS Y PLANTACION	Und.	14.00																
01.05.02	RIEGO Y MANTENIMIENTOPO	Und.	3.00																
1.06	FLETE TERRESTRE																		
01.06.01	FLETE TERRESTRE	GLB	1																

ACTIVIDADES A REALIZAR PARA EL CUMPLIMIENTO DE LA PROPUESTA TECNICA REFERENCIAL

ITEM	ACTIVIDAD	MES 01				MES 02				MES 03				MES 04				MES 05				MES 06			
		I	II	III	IV	I	II	III	IV	I	II	III	IV	I	II	III	IV	I	II	III	IV	I	II	III	IV
01.01	FORMULACION DE FICHA TECNICA																								
01.02	CONTRATACION																								
01.03	EJECUCION																								
01.04	SUPERVISIÓN																								
01.05	SEGUIMIENTO																								
01.06	LIQUIDACION																								

Fecha de elaboración de la ficha:

8/05/2026

NOTA :

* LA PRESENTE FICHA TECNICA ES REFERENCIAL, RESPECTO AL PRESUPUESTO, METRADOS, COSTOS UNITARIOS E INSUMOS; DEBIENDO SER LA FICHA TECNICA DEFINITIVA LA QUE ESTABLEZCA EL PRESUPUESTO DE LA ACTIVIDAD U OBRA.

* LA PROPUESTA TECNICA ES REFERENCIAL Y PUEDE VARIAR DE ACUERDO AL ESTUDIO DE LA FICHA TECNICA DEFINITIVA

PRESUPUESTO REFERENCIAL DE LA PROPUESTA TECNICA

Presupuesto: LIMPIEZA, DESCOLMATACIÓN Y CONSTRUCCION DE MURO DE GAVIONES, EN LA MARGEN IZQUIERDA DEL RIO SAN ALEJANDRO, SECTOR CASERIO NUEVO TAHUANTINSUYO, DISTRITO DE IRAZOLA, PROVINCIA DE PADRE ABAD, DEPARTAMENTO DE UCAYALI.

Lugar: SECTOR CASERIO NUEVO TAHUANTINSUYO, DISTRITO DE IRAZOLA, PROVINCIA DE PADRE ABAD, DEPARTAMENTO DE UCAYALI.

Fecha 8/05/2026

ITEM	DESCRIPCIÓN	UND.	METRADO	PRECIO S/.	PARCIAL S/.
01	LIMPIEZA, DESCOLMATACION, Y CONSTRUCCION DE MURO DE GAVIONES EN LA MARGEN IZQUIERDA (L= 1,292.00 ML.)				
01.01	TRABAJOS PROVISIONALES				3,215.44
01.01.01	CARTEL INFORMATIVO DE LA ACTIVIDAD 3.60 x 4.80 m	und	1.00	1,781.44	1,781.44
01.01.02	CASETA DE GUARDIANIA Y/O ALMACEN	m2	15.00	95.60	1,434.00
01.02	TRABAJOS PRELIMINARES				28,642.74
01.02.01	MOVILIZACIÓN Y DESMOVILIZACIÓN DE MAQUINARIA	VJE	2.00	8,103.45	16,206.90
01.02.04	TRAZO Y REPLANTEO	km	2.58	1,904.02	4,919.99
01.02.05	CONTROL TOPOGRAFICO	km	2.58	2,908.61	7,515.85
01.03	MOVIMIENTO DE TIERRAS				271,591.51
01.03.02	LIMPIEZA Y DESCOLMATACIÓN DEL CAUCE	m3	13,566.00	7.59	102,965.94
01.03.03	CONFORMACIÓN DE DIQUE CON MATERIAL PROPIO	m3	15,504.00	7.93	122,946.72
01.03.04	EXCAVACION PARA COLCHON ANTISOCAVANTE	m3	2,325.60	12.00	27,907.20
01.03.05	PERFILADO Y REFINE EN TALUD DE DIQUE	m2	3,876.00	3.22	12,480.72
01.03.06	ELIMINACIÓN DE MATERIAL EXCEDENTE	m3	445.74	11.87	5,290.93
01.04	PROTECCION C/GAVIONES Y COLCHON ANTISOCAVANTE				2,682,799.24
01.04.01	SUMINISTRO, TRANSPORTE E INSTALACION DE GEOTEXTIL NO TEJIDO	m2	13,307.60	14.00	186,306.40
01.04.02	SELECCIÓN Y ACOPIO DE PIEDRA DE CANTERA Ø = 6" @ 8"	m3	7,364.40	86.55	637,388.82
01.04.03	CARGUIO Y TRANSPORTE DE PIEDRA	m3	7,364.40	28.13	207,160.57
01.04.04	SUMINISTRO Y ARMADO DE GAVION TIPO COLCHON DE 5 X 2 X 0.30 m	Und.	516.80	733.54	379,093.47
01.04.05	SUMINISTRO Y ARMADO DE GAVION TIPO CAJA DE 5 X 1 X 1 m	Und.	775.20	609.98	472,856.50
01.04.06	SUMINISTRO Y ARMADO DE GAVION TIPO CAJA DE 5 X 1.5 X 1 m	Und.	258.40	803.45	207,611.48
01.04.07	INSTALACIÓN DE GAVION TIPO COLCHON DE 5 X 2 X 0.30 m	Und.	516.80	26.78	13,839.90
01.04.08	INSTALACIÓN DE GAVION TIPO CAJA DE 5 X1.00 X 1.00 m	Und.	775.20	35.71	27,682.39
01.04.09	INSTALACIÓN DE GAVION TIPO CAJA DE 5 X1.50 X 1.00 m	Und.	258.40	44.64	11,534.98
01.04.10	LLENADO DE GAVION TIPO COLCHON DE 5 X2.00 X 0.30 m	m3	1,550.40	38.52	59,721.41
01.04.11	LLENADO DE GAVION TIPO CAJA DE 5 X1.00 X 1.00 m	m3	3,876.00	52.36	202,947.36
01.04.12	LLENADO DE GAVION TIPO CAJA DE 5 X1.50 X 1.00 m	m3	1,938.00	61.64	119,458.32
01.04.13	TAPADO DE GAVION TIPO COLCHON DE 5 X2.00 X 0.30 m	m2	5,168.00	13.40	69,251.20
01.04.14	TAPADO DE GAVION TIPO CAJA DE 5 X1.00 X 1.00 m	m2	3,876.00	16.74	64,884.24
01.04.15	TAPADO DE GAVION TIPO CAJA DE 5 X1.50 X 1.00 m	m2	1,292.00	17.85	23,062.20
1.05	FORESTACIÓN				14,754.64
01.05.01	HABILITACIÓN Y SUMINISTRO DE PLANTONES	Und.	861.33	8.06	6,942.35
01.05.02	EXCAVACIÓN DE HOYOS Y PLANTACION	Und.	861.33	3.13	2,695.97
01.05.03	RIEGO Y MANTENIMIENTO	Und.	861.33	5.94	5,116.32
1.06	FLETE TERRESTRE				15,000.00
01.06.01	FLETE TERRESTRE	GLB	1.00	15,000.00	15,000.00
	COSTO DIRECTO				3,016,003.57



Firmado digitalmente por
PEREA SANCHEZ Tróbaldo
FAU 20520711865 hard
Motivo: Doy V° B°

Profesional de la ALA que ha elabor
la ficha técnica referencial



Firmado digitalmente por
OSORIO CAJACURI Hensin
Fernando FAU 20520711865
hard
Motivo: Doy V° B°

Administrador de La
Administración Local Del Agua



Firmado digitalmente por
ALIAGA ROMAYNA
Eric Edilberto FAU
20520711865 hard
Motivo: Doy V° B°

Profesional Designado
Por La AAA



Firmado digitalmente por
NUNEZ COTRINA
Santos Andres
FAU 20520711865
hard
Motivo: Doy V° B°

Director de La Autoridad
Administrativa Del Agua



PERÚ

Ministerio
de Desarrollo Agrario
y Riego

GASTOS GENERALES (10%CD)	301,600.36
UTILIDAD (10%CD)	301,600.36
SUB TOTAL	3,619,204.28
IGV (18%)	651,456.77
TOTAL	4,270,661.05
SUPERVISIÓN (5%CD)	150,800.18
SEGUIMIENTO Y MONITOREO (3%CD)	90,480.11
FICHA DEFINITIVA	20,000.00
PRESUPUESTO TOTAL	4,531,941.34

SON: CUATRO MILLONES QUINIENTOS TREINTA Y UN MIL NOVECIENTOS CUARENTA Y UNO CON 34/100 SOLES

NOTA: EL PRESUPUESTO ES REFERENCIAL, DEBIENDO SER LA FICHA TECNICA DEFINITIVA LA QUE ESTABLEZCA EL PRESUPUESTO FINAL DE LA ACTIVIDAD U OBRA



Firmado digitalmente por
PEREA SANCHEZ Teobaldo
FAU 20520711865 hard
Motivo: Doy V° B°

Profesional de la ALA que ha elaborado
la ficha técnica referencial



Firmado digitalmente por
OSORIO CAJACURJI Hensin
Fernando FAU 20520711865
hard
Motivo: Doy V° B°

Administrador de La
Administración Local Del Agua



Firmado digitalmente por
ALIAGA ROMAYNA
Eric Edilberto FAU
20520711865 hard
Motivo: Doy V° B°

Profesional Designado
Por La AAA



Firmado digitalmente por
NUNEZ COTRINA
Santos Andres
FAU 20520711865
hard
Motivo: Doy V° B°

Director de La Autoridad
Administrativa Del Agua

PLANILLA GENERAL DE METRADOS REFERENCIALES DE LA PROPUESTA TECNICA

Proyecto: LIMPIEZA, DESCOLMATACIÓN Y CONSTRUCCION DE MURO DE GAVIONES, EN LA MARGEN IZQUIERDA DEL RIO SAN ALEJANDRO, SECTOR CASERIO NUEVO TAHUANTINSUYO, DISTRITO DE IRAZOLA, PROVINCIA DE PADRE ABAD, DEPARTAMENTO DE UCAYALI.
Ubicación: SECTOR CASERIO NUEVO TAHUANTINSUYO, DISTRITO DE IRAZOLA, PROVINCIA DE PADRE ABAD, DEPARTAMENTO DE UCAYALI.
Fecha: 8/05/2026

Item	Descripción	Unid.	Nro veces	Dimensiones			Parcial	Total
				Largo	Ancho	Altura		
1.00	LIMPIEZA, DESCOLMATACION, Y CONSTRUCCION DE MURO DE GAVIONES EN LA MARGEN IZQUIERDA (L= 1,292.00 ML.)							
1.01	OBRAS PROVISIONALES							
01.01.01	CARTEL INFORMATIVO DE LA ACTIVIDAD 3.60 x 4.80 m	Und.						1.00
	Cartel de identificación de la Obra		1.00				1.00	
01.01.02	CASETA DE GUARDIANIA Y/O ALMACEN	m2						15.00
	caseta de guardiana y/o almacen		1.00	5.00	3.00		15.00	
1.02	TRABAJOS PRELIMINARES							
01.02.01	MOVILIZACION Y DESMOVILIZACION MAQUINARIA PESADA	vie						2.00
	Movilización de maquinaria pesada		2.00				2.00	
01.02.04	TRAZO Y REPLANTEO	Km						2.58
	Limpieza y Descolmatacion		1.00	1.29			2.58	
	Gaviones		1.00	1.29				
01.02.04	CONTROL TOPOGRAFICO	Km						2.58
	Limpieza y Descolmatacion		1.00	1.29			2.58	
	Gaviones		1.00	1.29				
1.03	MOVIMIENTO DE TIERRAS							
01.03.01	LIMPIEZA Y DESCOLMATACION CAUCE RIO	m3						13,566.00
	Cauce estable de rio		1.00	1,292.00	21.00	0.50	13,566.00	
01.03.02	CONFORMACIÓN DE DIQUE CON MATERIAL PROPIO	m3						15,504.00
	conformación de dique con material propio		1.00	1,292.00	4.00	3.00	15,504.00	
01.03.03	EXCAVACIÓN DE BASE ANTISOCAVANTE	m3						2,325.60
	Gaviones caja y Colchon antisocavante		1.00	1,292.00	6.00	0.30	2,325.60	
01.03.04	PERFILADO Y REFINE EN TALUD DE DIQUE	m2						3,876.00
	perfilado y refine en talud de dique		1.00	1,292.00		3.00	3,876.00	
01.03.05	ELIMINACIÓN DE MATERIAL EXCEDENTE	m3						445.74
	eliminación de material excedente		1.00	esp = 15%			445.74	
1.04	PROTECCION C/GAVIONES Y COLCHON ANTISOCAVANTE							
01.04.01	SUMINISTRO, TRANSPORTE E INSTALACIÓN DE GEOTEXTIL NO TEJIDO	m2						13,307.60
	suministro, transporte e instalacion de geotextil no tejido		1.00	1,292.00	10.30		13,307.60	
01.04.02	SELECCIÓN Y ACOPIO DE PIEDRA DE CANTERA Ø = 6" @ 8"	m3						7,364.40
	Gavion tipo colchon 5.0 x 2.0 x 0.30 m		2	1,292.00	2.00	0.30	1,550.40	
	Gavion tipo caja 5.0 x 1.0 x 1.0 m		3	1,292.00	1.00	1.00	3,876.00	
	Gavion tipo caja 5.0 x 1.5 x 1.0 m		1	1,292.00	1.50	1.00	1,938.00	
01.04.03	CARGUIO Y TRANSPORTE DE PIEDRA	m3						7,364.40
	Carguio y transporte de piedra			7,364.40			7,364.40	
01.04.04	SUMINISTRO Y ARMADO DE GAVION TIPO COLCHON DE 5 X 2 X 0.30 m	und.						516.80
	Suministro y armado gavión tipo colchón		2	1,292.00			516.80	
01.04.05	SUMINISTRO Y ARMADO DE GAVION TIPO CAJA DE 5 X 1 X 1 m	und.						775.20
	Suministro y armado gavión tipo caja		3	1,292.00			775.20	
01.04.06	SUMINISTRO Y ARMADO DE GAVION TIPO CAJA DE 5 X 1.5 X 1 m	und.						258.40
	Suministro y armado gavión tipo caja		1	1,292.00			258.40	
01.04.07	INSTALACION DE GAVION TIPO COLCHON DE 5 X 2 X 0.30 m	und.						516.80
	Instalación gavión tipo colchón		2	1,292.00			516.80	
01.04.08	INSTALACION DE GAVION TIPO CAJA DE 5 X1.00 X 1.00 m	und.						775.20
	Instalación gavión tipo caja		3	1,292.00			775.20	
01.04.09	INSTALACION DE GAVION TIPO CAJA DE 5 X1.50 X 1.00 m	und.						258.40
	Instalación gavión tipo caja		1	1,292.00			258.40	
01.04.10	LLENADO DE GAVION TIPO COLCHON DE 5 X2.00 X 0.30 m	m3						1,550.40
	Llenado gavión tipo colchón		2	1,292.00	2.00	0.30	1,550.40	
01.04.11	LLENADO DE GAVION TIPO CAJA DE 5 X1.00 X 1.00 m	m3						3,876.00
	Llenado gavión tipo caja		3	1,292.00	1.00	1.00	3,876.00	
01.04.12	LLENADO DE GAVION TIPO CAJA DE 5 X1.50 X 1.00 m	m3						1,938.00
	Llenado gavión tipo caja		1	1,292.00	1.50	1.00	1,938.00	
01.04.13	TAPADO DE GAVION TIPO COLCHON DE 5 X2.00 X 0.30 m	m2						5,168.00
	Tapado gavión tipo colchón		2	1,292.00	2.00		5,168.00	
01.04.14	TAPADO DE GAVION TIPO CAJA DE 5 X1.00 X 1.00 m	m2						3,876.00
	Tapado gavión tipo caja		3	1,292.00	1.00		3,876.00	
01.04.15	TAPADO DE GAVION TIPO CAJA DE 5 X1.50 X 1.00 m	m2						1,292.00
	Tapado gavión tipo caja		1	1,292.00	1.00		1,292.00	



Firmado digitalmente por
 PEREA SANCHEZ Tootallo
 FAU 20520711865 hard
 Motivo: Doy V° B°



Firmado digitalmente por
 OSORIO CAJACURJ Hensio
 Fernando FAU 20520711865
 hard
 Motivo: Doy V° B°



Firmado digitalmente por
 ALIAGA ROMAYNA
 Eric Edilberto FAU
 20520711865 hard
 Motivo: Doy V° B°



Firmado digitalmente por
 NUNEZ COTRINA
 Santos Andres
 FAU 20520711865
 hard
 Motivo: Doy V° B°



01.05.	FORESTACION							
01.05.01	HABILITACIÓN Y SUMINISTRO DE PLANTONES	und.						861.33
	Habilitación y suministro de plantones		4	1,292.00				861.33
01.05.02	EXCAVACIÓN DE HOYOS Y PLANTACION	und.						861.33
	Excavación de hoyos y plantacion		4	1,292.00				861.33
01.05.02	RIEGO Y MANTENIMIENTO	und.						861.33
	Riego y mantenimiento		4	1,292.00				861.33
1.06.	FLETE TERRESTRE							
1.06.01.	FLETE TERRESTRE	gib	1	1.00				1

ESQUEMA DE LA MEDIDA ESTRUCTURAL

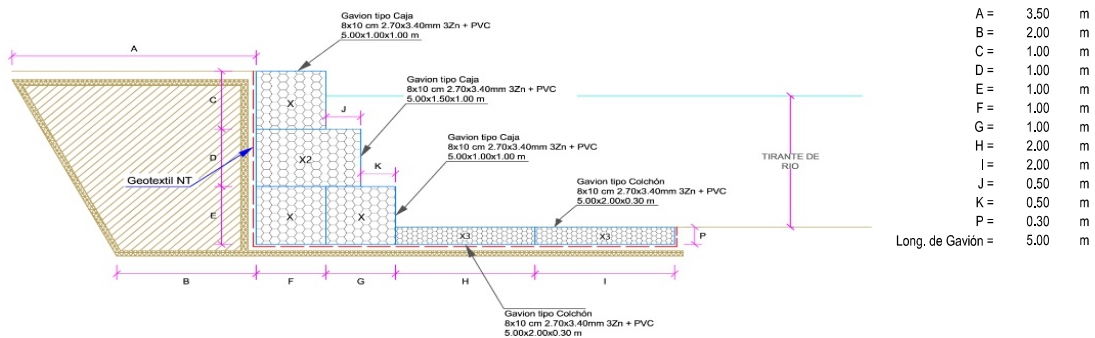

NOTA: LOS METRADOS SON REFERENCIALES, DEBIENDO SER LA FICHA TECNICA DEFINITIVA LA QUE ESTABLEZCA LOS VALORES FINALES, DE ACUERDO AL PLANTEAMIENTO ESTRUCTURAL



Firmado digitalmente por
PEREA SANCHEZ Teobaldo
FAU 20520711865 hard
Motivo: Doy V° B°

Profesional de la ALA que ha elaborado
la ficha técnica referencial



Firmado digitalmente por
OSORIO CAJACURI Hensin
Fernando FAU 20520711865
hard
Motivo: Doy V° B°

Administrador de La
Administración Local Del Agua



Firmado digitalmente por
ALIAGA ROMAYNA
Eric Edilberto FAU
20520711865 hard
Motivo: Doy V° B°

Profesional Designado
Por La AAA



Firmado digitalmente por
NUNEZ COTRINA
Santos Andres
FAU 20520711865
hard
Motivo: Doy V° B°

Director de La Autoridad
Administrativa Del Agua

**PERÚ****Ministerio
de Desarrollo Agrario
y Riego****Análisis de precios unitarios Referenciales de la Propuesta Técnica**

Proyecto: LIMPIEZA, DESCOLMATACIÓN Y CONSTRUCCION DE MURO DE GAVIONES, EN LA MARGEN IZQUIERDA DEL RIO SAN ALEJANDRO, SECTOR CASERIO NUEVO TAHUANTINSUYO, DISTRITO DE IRAZOLA, PROVINCIA DE PADRE ABAD, DEPARTAMENTO DE UCAYALI

Ubicación: SECTOR CASERIO NUEVO TAHUANTINSUYO, DISTRITO DE IRAZOLA, PROVINCIA DE PADRE ABAD, DEPARTAMENTO DE UCAYALI.

Fecha: 8/05/2026

Partida	01.01	CARTEL DE IDENTIFICACION DE ACTIVIDAD				
Rendimiento	und/DIA	1.0000	EQ. 1.0000	Costo unitario directo por : und	1,781.44	
Código	Descripción Recurso	Unidad	Cuadrilla	Cantidad	Precio S/.	Parcial S/.
Mano de Obra						
0101010003	OPERARIO	hh	1.0000	8.0000	28.94	231.52
0101010005	PEON	hh	2.0000	16.0000	20.54	328.64
						560.16
Materiales						
02041200010009	CLAVOS PARA MADERA CON CABEZA DE 2" A 4"	kg		2.0000	6.71	13.42
0207030001	HORMIGON	m3		0.4800	40.00	19.20
0213010001	CEMENTO PORTLAND TIPO I (42.5 kg)	bol		1.2000	26.55	31.86
0231010001	MADERA TORNILLO	p2		70.0000	7.00	490.00
02901500260004	GIGANTOGRAFIA SEGUN DISEÑO	und		1.0000	650.00	650.00
						1,204.48
Equipos						
0301010006	HERRAMIENTAS MANUALES	%mo		3.0000	560.16	16.80
						16.80
Partida	01.02	CASETA DE GUARDIANIA Y/O ALMACEN				
Rendimiento	m2/DIA	20.0000	EQ. 20.0000	Costo unitario directo por : m2	95.60	
Código	Descripción Recurso	Unidad	Cuadrilla	Cantidad	Precio S/.	Parcial S/.
Mano de Obra						
0101010003	OPERARIO	hh	1.0000	0.4000	28.94	11.58
0101010004	OFICIAL	hh	1.0000	0.4000	22.68	9.07
0101010005	PEON	hh	1.0000	0.4000	20.54	8.22
						28.87
Materiales						
02041200010005	CLAVOS PARA MADERA CON CABEZA DE 3"	kg		0.2500	6.59	1.65
0204180008	CALAMINA GALVANIZADA e=0.14 mm	m2		0.8000	11.60	9.28
0231010001	MADERA TORNILLO	p2		6.0000	7.00	42.00
02310500010007	TRIPLAY LUPUNA E= 6 mm	m2		0.7500	17.24	12.93
						65.86
Equipos						
0301010006	HERRAMIENTAS MANUALES	%mo		3.0000	28.87	0.87
						0.87



Firmado digitalmente por
PEREA SANCHEZ Tróbaldo
FAU 20520711865
Motivo: Doy V° B°

Profesional de la
la ficha té



Firmado digitalmente por
OSORIO CAJACURI Hensin
Fernando FAU 20520711865
hard
Motivo: Doy V° B°

Administrador de La
Administración Local Del Agua



Firmado digitalmente por
ALIAGA ROMAYNA
Eric Edilberto FAU
20520711865
hard
Motivo: Doy V° B°

Por La A Administrativa Del Agua



Firmado digitalmente por
NUNEZ COTRINA
Santos Andres
FAU 20520711865
hard
Motivo: Doy V° B°

**PERÚ****Ministerio
de Desarrollo Agrario
y Riego**

Partida

02.01**MOVILIZACION Y DESMOVILIZACION DE MAQUINARIAS Y EQUIPOS**

Rendimiento

glb/DIA**1.0000**EQ. **1.0000**

Costo unitario directo por : glb

8,103.45**Código****Descripción Recurso****Unidad****Cuadrilla****Cantidad****Precio S/.****Parcial S/.****Mano de Obra**

0101010005

PEON

hh

6.0000

48.0000

20.54

985.92

985.92**Equipos**

0301010006

HERRAMIENTAS MANUALES

%mo

3.0000

985.92

29.58

03012200010004

CAMION PLATAFORMA 4 x 6 300 HP 19 tn

hm

0.7500

6.0000

326.80

1,960.80

0301220011

CAMION SEMI TRAYLER 6 x4 330 HP 35 TN

hm

1.8750

15.0000

341.81

5,127.15

7,117.53Profesional de la
la ficha téFirmado digitalmente por
PEREA SANCHEZ Teobaldo
FAU 20520711865 hard
Motivo: Doy V° B°Administrador de La
Administración Local Del AguaFirmado digitalmente por
OSORIO CAJACURI Hensin
Fernando FAU 20520711865
hard
Motivo: Doy V° B°Firmado
digitalmente por
ALIAGA ROMAYNA
Eric Edilberto FAU
20520711865 hard
Motivo: Doy V° B°

Por La A Administrativa Del Agua

Firmado
digitalmente por
NUNEZ COTRINA
Santos Andres
FAU 20520711865
hard
Motivo: Doy V° B°

Partida **02.04** **TRAZO Y REPLANTEO**

Rendimiento **km/DIA** **0.5000** EQ. **0.5000** Costo unitario directo por : km **1,904.02**

Código	Descripción Recurso	Unidad	Cuadrilla	Cantidad	Precio S/.	Parcial S/.
Mano de Obra						
0101010003	OPERARIO	hh	0.1000	1.6000	28.94	46.30
0101010005	PEON	hh	0.5000	8.0000	20.54	164.32
0101030000	TOPOGRAFO	hh	1.0000	16.0000	30.08	481.28
01010300030003	AYUDANTE DE TOPOGRAFIA	hh	0.5000	8.0000	22.68	181.44
						873.34
Materiales						
02040300010043	FIERRO 3/8"	var		0.5000	27.47	13.74
0213010001	CEMENTO PORTLAND TIPO I (42.5 kg)	bol		3.6000	26.55	95.58
02130300010003	YESO BOLSA 25 kg	bol		3.0000	20.00	60.00
0231040001	ESTACAS DE MADERA	und		50.0000	4.65	232.50
0240020001	PINTURA ESMALTE	gal		0.3500	60.17	21.06
						422.88
Equipos						
0301000014	MIRAS	día	2.0000	4.0000	17.36	69.44
0301000015	JALONES	día	4.0000	8.0000	14.96	119.68
0301000022	ESTACION TOTAL	he	1.0000	16.0000	24.53	392.48
0301010006	HERRAMIENTAS MANUALES	%mo		3.0000	873.34	26.20
						607.80

Partida **02.05** **CONTROL TOPOGRAFICO**

Rendimiento **km/DIA** **0.2000** EQ. **0.2000** Costo unitario directo por : km **2,908.61**

Código	Descripción Recurso	Unidad	Cuadrilla	Cantidad	Precio S/.	Parcial S/.
Mano de Obra						
0101010004	OFICIAL	hh	0.1000	4.0000	22.68	90.72
0101010005	PEON	hh	0.5000	20.0000	20.54	410.80
0101030000	TOPOGRAFO	hh	1.0000	40.0000	30.08	1,203.20
01010300030003	AYUDANTE DE TOPOGRAFIA	hh	0.2500	10.0000	22.68	226.80
						1,931.52
Materiales						
02130300010003	YESO BOLSA 25 kg	bol		3.0000	20.00	60.00
0231040001	ESTACAS DE MADERA	und		50.0000	4.65	232.50
0240020001	PINTURA ESMALTE	gal		0.2500	60.17	15.04
						307.54
Equipos						
0301000023	NIVEL TOPOGRAFICO	hm	1.0000	40.0000	15.29	611.60
0301010006	HERRAMIENTAS MANUALES	%mo		3.0000	1,931.52	57.95
						669.55

**PERÚ****Ministerio
de Desarrollo Agrario
y Riego**

Partida	03.01	LIMPIEZA Y DESCOLMATACIÓN DE CAUCE DE RIO					
Rendimiento	m3/DIA	850.0000		EQ. 850.0000	Costo unitario directo por : m3	7.59	
Código	Descripción Recurso	Unidad	Cuadrilla	Cantidad	Precio S/.	Parcial S/.	
	Mano de Obra						
0101010003	OPERARIO	hh	1.0000	0.0094	28.94	0.27	
0101010005	PEON	hh	1.0000	0.0094	20.54	0.19	
						0.46	
	Equipos						
0301010006	HERRAMIENTAS MANUALES	%mo		3.0000	0.46	0.01	
03011800020002	TRACTOR DE ORUGAS DE 300-330 HP	hm	1.0000	0.0094	757.76	7.12	
						7.13	
Partida	03.02	CONFORMACION DE DIQUE SECO C/ MAQUINARIA CON MATERIAL PROPIO					
Rendimiento	m3/DIA	810.0000		EQ. 810.0000	Costo unitario directo por : m3	7.93	
Código	Descripción Recurso	Unidad	Cuadrilla	Cantidad	Precio S/.	Parcial S/.	
	Mano de Obra						
0101010005	PEON	hh	1.0000	0.0099	20.54	0.20	
0101010010	OFICIAL (CONTROLADOR)	hh	1.0000	0.0099	22.68	0.22	
						0.42	
	Equipos						
0301010006	HERRAMIENTAS MANUALES	%mo		3.0000	0.42	0.01	
03011800020002	TRACTOR DE ORUGAS DE 300-330 HP	hm	1.0000	0.0099	757.76	7.50	
						7.51	
Partida	03.03	EXCAVACION PARA COLCHON ANTISOCAVANTE					
Rendimiento	m3/DIA	800.0000		EQ. 800.0000	Costo unitario directo por : m3	12.00	
Código	Descripción Recurso	Unidad	Cuadrilla	Cantidad	Precio S/.	Parcial S/.	
	Mano de Obra						
0101010003	OPERARIO	hh	0.1000	0.0010	28.94	0.03	
0101010005	PEON	hh	1.0000	0.0100	20.54	0.21	
						0.24	
	Equipos						
0301010006	HERRAMIENTAS MANUALES	%mo		3.0000	0.24	0.01	
03011700010007	EXCAVADORA SOBRE ORUGAS 170 - 250 HP 1	hm	1.0000	0.0100	417.13	4.17	
03011800020002	TRACTOR DE ORUGAS DE 300-330 HP	hm	1.0000	0.0100	757.76	7.58	
						11.76	

Firmado digitalmente por
PEREA SANCHEZ Teobaldo
FAU 20520711865 hard
Motivo: Doy V° B°Profesional de la
la ficha téFirmado digitalmente por
OSORIO CAJACURI Hensin
Fernando FAU 20520711865
hard
Motivo: Doy V° B°Administrador de La
Administración Local Del AguaFirmado digitalmente por
ALIAGA ROMAYNA
Eric Edilberto FAU
20520711865 hard
Motivo: Doy V° B°

Por La A Administrativa Del Agua

Firmado digitalmente por
NUNEZ COTRINA
Santos Andres
FAU 20520711865
hard
Motivo: Doy V° B°

Partida **03.04** **PERFILADO Y REFINE EN TALUD DE DIQUE**

Rendimiento **m2/DIA** **1,200.0000** EQ. **1,200.0000** Costo unitario directo por : m2 **3.22**

Código	Descripción Recurso	Unidad	Cuadrilla	Cantidad	Precio S/.	Parcial S/.
Mano de Obra						
0101010004	OFICIAL	hh	1.0000	0.0067	22.68	0.15
0101010005	PEON	hh	2.0000	0.0133	20.54	0.27
						0.42
Equipos						
0301010006	HERRAMIENTAS MANUALES	%mo		3.0000	0.42	0.01
03011700010007	EXCAVADORA SOBRE ORUGAS 170 - 250 HP 1	hm	1.0000	0.0067	417.13	2.79
						2.80

Partida **03.05** **ELIMINACION DE MATERIAL EXCEDENTE**

Rendimiento **m3/DIA** **1,200.0000** EQ. **1,200.0000** Costo unitario directo por : m3 **11.87**

Código	Descripción Recurso	Unidad	Cuadrilla	Cantidad	Precio S/.	Parcial S/.
Mano de Obra						
0101010005	PEON	hh	1.0000	0.0067	20.54	0.14
0101010010	OFICIAL (CONTROLADOR)	hh	0.1000	0.0007	22.68	0.02
						0.16
Equipos						
0301010006	HERRAMIENTAS MANUALES	%mo		3.0000	0.16	
03011600010005	CARGADOR SOBRE LLANTAS DE 200 - 250 HP 4. yd3	hm	1.0000	0.0067	320.60	2.15
0301220010	CAMION VOLQUETE 6 x 4 330HP15 M3	hm	4.0000	0.0267	358.17	9.56
						11.71

Partida **04.01** **SUMINISTRO E INSTALACION DE GEOTEXTIL NO TEJIDO MACTEX MT 20**

Rendimiento **m2/DIA** **500.0000** EQ. **500.0000** Costo unitario directo por : m2 **14.00**

Código	Descripción Recurso	Unidad	Cuadrilla	Cantidad	Precio S/.	Parcial S/.
Mano de Obra						
0101010003	OPERARIO	hh	1.0000	0.0160	28.94	0.46
0101010004	OFICIAL	hh	1.0000	0.0160	22.68	0.36
0101010005	PEON	hh	2.0000	0.0320	20.54	0.66
						1.48
Materiales						
0210020009	GEOTEXTIL NO TEJIDO MACTEX MT200	m2		1.0500	11.89	12.48
						12.48
Equipos						
0301010006	HERRAMIENTAS MANUALES	%mo		3.0000	1.48	0.04
						0.04

Partida **04.02** **SELECCIÓN Y ACOPIO DE PIEDRA DE CANTERA Ø = 6" @ 8"**

Rendimiento **m3/DIA** **100.0000** EQ. **100.0000** Costo unitario directo por : m3 **86.55**

Código	Descripción Recurso	Unidad	Cuadrilla	Cantidad	Precio S/.	Parcial S/.
Mano de Obra						
0101010004	OFICIAL	hh	1.0000	0.0800	22.68	1.81
0101010005	PEON	hh	25.0000	2.0000	20.54	41.08
						42.89
Materiales						
02070100050005	PIEDRA MEDIANA DE 6" a 8" (comunidad)	m3		1.0000	42.37	42.37
						42.37
Equipos						
0301010006	HERRAMIENTAS MANUALES	%mo		3.0000	42.89	1.29
						1.29

Partida **04.03** **CARGUIO Y TRANSPORTE DE PIEDRA**

Rendimiento **m3/DIA** **460.0000** EQ. **460.0000** Costo unitario directo por : m3 **28.13**

Código	Descripción Recurso	Unidad	Cuadrilla	Cantidad	Precio S/.	Parcial S/.
Mano de Obra						
0101010004	OFICIAL	hh	1.0000	0.0174	22.68	0.39
						0.39
Equipos						
0301010006	HERRAMIENTAS MANUALES	%mo		5.0000	0.39	0.02
03011600010005	CARGADOR SOBRE LLANTAS DE 200 - 250 HP 4. yd3	hm	0.5000	0.0087	320.60	2.79
0301220010	CAMION VOLQUETE 6 x 4 330HP15 M3	hm	4.0000	0.0696	358.17	24.93
						27.74

Partida **04.04** **SUMINISTRO Y ARMADO DE GAVION TIPO COLCHON "A" DE 5 X 2 X 0.30 m**

Rendimiento **und/DIA** **16.0000** EQ. **16.0000** Costo unitario directo por : und **733.54**

Código	Descripción Recurso	Unidad	Cuadrilla	Cantidad	Precio S/.	Parcial S/.
Mano de Obra						
0101010004	OFICIAL	hh	1.0000	0.5000	22.68	11.34
0101010005	PEON	hh	2.0000	1.0000	20.54	20.54
						31.88
Materiales						
02043000010005	GAVION TIPO CAJA 10x12cm, CAL 2.7mm 5 x 2 x 0.5 T und			1.0000	700.70	700.70
						700.70
Equipos						
0301010006	HERRAMIENTAS MANUALES	%mo		3.0000	31.88	0.96
						0.96

Partida **04.05** **SUMINISTRO Y ARMADO DE GAVION TIPO CAJA "A" DE 5 X 1 X 1 m**

Rendimiento **und/DIA** **6.0000** EQ. **6.0000** Costo unitario directo por : und **609.98**

Firmado digitalmente por
PERA SANCHEZ Teobaldo
FAU 20520711865 hard
Motivo: Doy V° B°
Profesional de la
la ficha té

Firmado digitalmente por
OSORIO CAJACURI Hensin
Fernando FAU 20520711865
hard
Motivo: Doy V° B°
Administrador de la
Administración Local Del Agua

Firmado digitalmente por
ALIAGA ROMAYNA
Eric Edilberto FAU
20520711865 hard
Motivo: Doy V° B°
Por La A
Administrativa Del Agua

Firmado digitalmente por
NUNEZ COTRINA
Santos Andres
FAU 20520711865
hard
Motivo: Doy V° B°
Autoridad

Código	Descripción Recurso	Unidad	Cuadrilla	Cantidad	Precio S/.	Parcial S/.
Mano de Obra						
0101010004	OFICIAL	hh	0.3750	0.5000	22.68	11.34
0101010005	PEON	hh	0.7500	1.0000	20.54	20.54
						31.88

Materiales						
02043000010006	GAVION TIPO CAJA 10x12cm, CAL 2.7mm 5 x 1 x 1 TR und			1.0000	577.14	577.14
						577.14

Equipos						
0301010006	HERRAMIENTAS MANUALES	%mo		3.0000	31.88	0.96
						0.96

Partida **04.06** **SUMINISTRO Y ARMADO DE GAVION TIPO CAJA "B" DE 5 X 1.5 X 1 m**

Rendimiento **und/DIA** **8.0000** EQ. **8.0000** Costo unitario directo por : und **803.45**

Código	Descripción Recurso	Unidad	Cuadrilla	Cantidad	Precio S/.	Parcial S/.
Mano de Obra						
0101010004	OFICIAL	hh	0.5000	0.5000	22.68	11.34
0101010005	PEON	hh	1.0000	1.0000	20.54	20.54
						31.88

Materiales						
02043000010007	GAVION TIPO CAJA 10x12cm, CAL 2.7mm 5 x 1.5 x 1 T und			1.0000	770.61	770.61
						770.61

Equipos						
0301010006	HERRAMIENTAS MANUALES	%mo		3.0000	31.88	0.96
						0.96

Partida **04.07** **INSTALACION DE GAVION TIPO COLCHON "A" 5 x 2 x 0.30**

Rendimiento **und/DIA** **20.0000** EQ. **20.0000** Costo unitario directo por : und **26.78**

Código	Descripción Recurso	Unidad	Cuadrilla	Cantidad	Precio S/.	Parcial S/.
Mano de Obra						
0101010004	OFICIAL	hh	1.0000	0.4000	22.68	9.07
0101010005	PEON	hh	2.0000	0.8000	20.54	16.43
						25.50

Equipos

0301010006	HERRAMIENTAS MANUALES	%mo	5.0000	25.50	1.28
					1.28

Partida **04.08** **INSTALACION DE GAVION TIPO CAJA "A" 5 x 1 x 1m**

Rendimiento	und/DIA	15.0000	EQ. 15.0000	Costo unitario directo por : und	35.71
-------------	----------------	----------------	--------------------	----------------------------------	--------------

Código	Descripción Recurso	Unidad	Cuadrilla	Cantidad	Precio S/.	Parcial S/.
Mano de Obra						
0101010004	OFICIAL	hh	1.0000	0.5333	22.68	12.10
0101010005	PEON	hh	2.0000	1.0667	20.54	21.91
						34.01
Equipos						
0301010006	HERRAMIENTAS MANUALES	%mo		5.0000	34.01	1.70
						1.70

Partida **04.09** **INSTALACION DE GAVION TIPO CAJA "B" 5 x 1.5 x 1m**

Rendimiento	und/DIA	12.0000	EQ. 12.0000	Costo unitario directo por : und	44.64
-------------	----------------	----------------	--------------------	----------------------------------	--------------

Código	Descripción Recurso	Unidad	Cuadrilla	Cantidad	Precio S/.	Parcial S/.
Mano de Obra						
0101010004	OFICIAL	hh	1.0000	0.6667	22.68	15.12
0101010005	PEON	hh	2.0000	1.3333	20.54	27.39
						42.51
Equipos						
0301010006	HERRAMIENTAS MANUALES	%mo		5.0000	42.51	2.13
						2.13

Partida **04.10** **LLENADO DE GAVION TIPO COLCHON "A" DE 5 X2.00 X 0.30 m**

Rendimiento	m3/DIA	40.0000	EQ. 40.0000	Costo unitario directo por : m3	38.52
-------------	---------------	----------------	--------------------	---------------------------------	--------------

Código	Descripción Recurso	Unidad	Cuadrilla	Cantidad	Precio S/.	Parcial S/.
Mano de Obra						
0101010004	OFICIAL	hh	1.0000	0.2000	22.68	4.54
0101010005	PEON	hh	8.0000	1.6000	20.54	32.86
						37.40
Equipos						

0301010006	HERRAMIENTAS MANUALES	%mo	3.0000	37.40	1.12
					1.12

Partida **04.11** **LLENADO DE GAVION TIPO "A" DE 5 X 1.00 X 1.00 m**

Rendimiento	m3/DIA	30.0000	EQ. 30.0000	Costo unitario directo por : m3	52.36
-------------	---------------	----------------	--------------------	---------------------------------	--------------

Código	Descripción Recurso	Unidad	Cuadrilla	Cantidad	Precio S/.	Parcial S/.
	Mano de Obra					
0101010004	OFICIAL	hh	1.0000	0.2667	22.68	6.05
0101010005	PEON	hh	8.0000	2.1333	20.54	43.82
						49.87

	Equipos					
0301010006	HERRAMIENTAS MANUALES	%mo		5.0000	49.87	2.49
						2.49

Partida **04.12** **LLENADO DE GAVION TIPO "B" DE 5 X 1.50 X 1.00 m**

Rendimiento	m3/DIA	25.0000	EQ. 25.0000	Costo unitario directo por : m3	61.64
-------------	---------------	----------------	--------------------	---------------------------------	--------------

Código	Descripción Recurso	Unidad	Cuadrilla	Cantidad	Precio S/.	Parcial S/.
	Mano de Obra					
0101010004	OFICIAL	hh	1.0000	0.3200	22.68	7.26
0101010005	PEON	hh	8.0000	2.5600	20.54	52.58
						59.84

	Equipos					
0301010006	HERRAMIENTAS MANUALES	%mo		3.0000	59.84	1.80
						1.80

Partida **04.13** **TAPADO DE GAVION TIPO COLCHON "A" 5 X 2.00 X 0.30 m**

Rendimiento	m2/DIA	40.0000	EQ. 40.0000	Costo unitario directo por : m2	13.40
-------------	---------------	----------------	--------------------	---------------------------------	--------------

Código	Descripción Recurso	Unidad	Cuadrilla	Cantidad	Precio S/.	Parcial S/.
	Mano de Obra					
0101010004	OFICIAL	hh	1.0000	0.2000	22.68	4.54
0101010005	PEON	hh	2.0000	0.4000	20.54	8.22
						12.76

	Equipos					
--	----------------	--	--	--	--	--

0301010006	HERRAMIENTAS MANUALES	%mo	5.0000	12.76	0.64
					0.64

Partida **04.14** TAPADO DE GAVION TIPO CAJA "A" DE 5 X1.00 X 1.00 m

Rendimiento	m2/DIA	32.0000	EQ. 32.0000	Costo unitario directo por : m2	16.74
-------------	---------------	----------------	--------------------	---------------------------------	--------------

Código	Descripción Recurso	Unidad	Cuadrilla	Cantidad	Precio S/.	Parcial S/.
	Mano de Obra					
0101010004	OFICIAL	hh	1.0000	0.2500	22.68	5.67
0101010005	PEON	hh	2.0000	0.5000	20.54	10.27
						15.94
	Equipos					
0301010006	HERRAMIENTAS MANUALES	%mo		5.0000	15.94	0.80
						0.80

Partida **04.15** TAPADO DE GAVION TIPO CAJA "B" DE 5 X1.50 X 1.00 m

Rendimiento	m2/DIA	30.0000	EQ. 30.0000	Costo unitario directo por : m2	17.85
-------------	---------------	----------------	--------------------	---------------------------------	--------------

Código	Descripción Recurso	Unidad	Cuadrilla	Cantidad	Precio S/.	Parcial S/.
	Mano de Obra					
0101010004	OFICIAL	hh	1.0000	0.2667	22.68	6.05
0101010005	PEON	hh	2.0000	0.5333	20.54	10.95
						17.00
	Equipos					
0301010006	HERRAMIENTAS MANUALES	%mo		5.0000	17.00	0.85
						0.85

Partida **05.01** HABILITACION Y SUMINSTRO DE PLANTONES

Rendimiento	und/DIA	1,000.0000	EQ. 1,000.0000	Costo unitario directo por : und	8.06
-------------	----------------	-------------------	-----------------------	----------------------------------	-------------

Código	Descripción Recurso	Unidad	Cuadrilla	Cantidad	Precio S/.	Parcial S/.
	Mano de Obra					
0101010004	OFICIAL	hh	0.1000	0.0008	22.68	0.02
0101010005	PEON	hh	1.0000	0.0080	20.54	0.16
						0.18
	Materiales					
0291010006	PLANTON NATIVO	und		1.0000	5.00	5.00
						5.00
	Equipos					
0301010006	HERRAMIENTAS MANUALES	%mo		3.0000	0.18	0.01

0301220010	CAMION VOLQUETE 6 x 4 330HP15 M3	hm	1.0000	0.0080	358.17	2.87
						2.88

Partida **05.02** **EXCAVACION DE HOYOS Y PLANTACION**

Rendimiento	und/DIA	60.0000	EQ. 60.0000	Costo unitario directo por : und	3.13
-------------	----------------	----------------	--------------------	----------------------------------	-------------

Código	Descripción Recurso	Unidad	Cuadrilla	Cantidad	Precio S/.	Parcial S/.
Mano de Obra						
0101010004	OFICIAL	hh	0.1000	0.0133	22.68	0.30
0101010005	PEON	hh	1.0000	0.1333	20.54	2.74
						3.04
Equipos						
0301010006	HERRAMIENTAS MANUALES	%mo		3.0000	3.04	0.09
						0.09

Partida **05.03** **RIEGO Y MANTENIMIENTO**

Rendimiento	und/DIA	300.0000	EQ. 300.0000	Costo unitario directo por : und	5.94
-------------	----------------	-----------------	---------------------	----------------------------------	-------------

Código	Descripción Recurso	Unidad	Cuadrilla	Cantidad	Precio S/.	Parcial S/.
Mano de Obra						
0101010004	OFICIAL	hh	0.1000	0.0027	22.68	0.06
0101010005	PEON	hh	1.0000	0.0267	20.54	0.55
						0.61
Equipos						
03012200050005	CAMION CISTERNA 4 x 2 (AGUA) 145 - 165 HP 2,000 C	hm	1.0000	0.0267	199.59	5.33
						5.33

Partida **06.01** **FLETE TERRESTRE**

Rendimiento	glb/DIA	EQ.	Costo unitario directo por : glb	15,000.00
-------------	----------------	-----	----------------------------------	------------------

Código	Descripción Recurso	Unidad	Cuadrilla	Cantidad	Precio S/.	Parcial S/.
Materiales						
0203020002	FLETE TERRESTRE	glb		1.0000	15,000.00	15,000.00
						15,000.00

NOTA: LOS ANALISIS DE COSTOS UNITARIOS SON REFERENCIALES, DEBIENDO SER LA FICHA TECNICA DEFINITIVA LA QUE DETERMINE LOS COSTOS UNITARIOS FINALES

Precios y cantidades de recursos requeridos por tipo

Actividad: LIMPIEZA, DESCOLMATACIÓN Y CONSTRUCCION DE MURO DE GAVIONES, EN LA MARGEN IZQUIERDA DEL RIO SAN ALEJANDRO, SECTOR CASERIO NUEVO TAHUANTINSUYO, DISTRITO DE IRAZOLA, PROVINCIA DE PADRE ABAD, DEPARTAMENTO DE UCAYALI.

Lugar: SECTOR CASERIO NUEVO TAHUANTINSUYO, DISTRITO DE IRAZOLA, PROVINCIA DE PADRE ABAD, DEPARTAMENTO DE UCAYALI.

Fecha: 28/04/2026

Código	Recurso	Unidad	Cantidad	Precio S/.	Parcial S/.
MANO DE OBRA					
0101010003	OPERARIO	hh	360.8956	28.94	10,444.32
0101010004	OFICIAL	hh	6,865.4889	22.68	155,709.29
0101010005	PEON	hh	39,387.9955	20.54	809,029.43
0101010010	OFICIAL (CONTROLADOR)	hh	153.8016	22.68	3,488.22
0101030000	TOPOGRAFO	hh	144.4800	30.08	4,345.96
01010300030003	AYUDANTE DE TOPOGRAFIA	hh	46.4400	22.68	1,053.26
					984,070.48
MATERIALES					
0203020002	FLETE TERRESTRE	glb	1.0000	15,000.00	15,000.00
02040300010043	FIERRO 3/8"	var	1.2900	27.47	35.44
02041200010005	CLAVOS PARA MADERA CON CABEZA DE 3"	kg	3.7500	6.59	24.71
02041200010009	CLAVOS PARA MADERA CON CABEZA DE 2" A 4"	kg	2.0000	6.71	13.42
0204180008	CALAMINA GALVANIZADA e=0.14 mm	m2	12.0000	11.60	139.20
02043000010005	GAVION TIPO CAJA 10x12cm, CAL 2.7mm 5 x 2 x 0.5 TRIPLE ZINC	und	516.8000	700.70	362,121.76
02043000010006	GAVION TIPO CAJA 10x12cm, CAL 2.7mm 5 x 1 x 1 TRIPLE ZINC	und	775.2000	577.14	447,398.93
02043000010007	GAVION TIPO CAJA 10x12cm, CAL 2.7mm 5 x 1.5 x 1 TRIPLE ZINC	und	258.4000	770.61	199,125.62
02070100050005	PIEDRA MEDIANA DE 6" a 8" (comunidad)	m3	7,364.4000	42.37	312,029.63
0207030001	HORMIGON	m3	0.4800	40.00	19.20
0210020009	GEOTEXTIL NO TEJIDO MACTEX MT200	m2	13,972.9800	11.89	166,138.73
0213010001	CEMENTO PORTLAND TIPO I (42.5 kg)	bol	10.4880	26.55	278.46
02130300010003	YESO BOLSA 25 kg	bol	15.4800	20.00	309.60
0231010001	MADERA TORNILLO	p2	160.0000	7.00	1,120.00
0231040001	ESTACAS DE MADERA	und	258.0000	4.65	1,199.70
02310500010007	TRIPLAY LUPUNA E= 6 mm	m2	11.2500	17.24	193.95
0240020001	PINTURA ESMALTE	gal	1.5480	60.17	93.14
02901500260004	GIGANTOGRAFIA SEGUN DISEÑO	und	1.0000	650.00	650.00
0291010006	PLANTON NATIVO	und	861.3300	5.00	4,306.65
					1,510,198.14
EQUIPOS					
0301000014	MIRAS	día	10.3200	17.36	179.16
0301000015	JALONES	día	20.6400	14.96	308.77
0301000022	ESTACION TOTAL	he	41.2800	24.53	1,012.60
0301000023	NIVEL TOPOGRAFICO	hm	103.2000	15.29	1,577.93
0301010006	HERRAMIENTAS MANUALES	%mo			36,983.10
03011700010007	EXCAVADORA SOBRE ORUGAS 170 - 250 HP 1	hm	49.2252	417.13	20,533.31
03011800020002	TRACTOR DE ORUGAS DE 300-330 HP	hm	304.2660	757.76	230,560.60
03012200010004	CAMION PLATAFORMA 4 x 6 300 HP 19 tn	hm	12.0000	326.80	3,921.60
0301220010	CAMION VOLQUETE 6 x 4 330HP15 M3	hm	531.3541	358.17	190,315.10
0301220011	CAMION SEMI TRAYLER 6 x4 330 HP 35 TN	hm	30.0000	341.81	10,254.30
					521,734.95
Total				S/.	3,016,003.57



CRONOGRAMA REFERENCIAL DE ACTIVIDADES DE LA PROPUESTA TECNICA

Actividad: LIMPIEZA, DESCOLMATACIÓN Y CONSTRUCCION DE MURO DE GAVIONES, EN LA MARGEN IZQUIERDA DEL RIO SAN ALEJANDRO, SECTOR CASERIO NUEVO TAHUANTINSUYO, DISTRITO DE IRAZOLA, PROVINCIA DE PADRE ABAD, DEPARTAMENTO DE UCAYALI.

Ubicación: SECTOR CASERIO NUEVO TAHUANTINSUYO, DISTRITO DE IRAZOLA, PROVINCIA DE PADRE ABAD, DEPARTAMENTO DE UCAYALI.

Fecha: 8/05/2026

ITEM	ACTIVIDAD	UNIDAD	DIAS	PLAZO DE EJECUCION (DIAS)											
				MES 01			MES 02			MES 03			MES 04		
				I	II	III	IV	I	II	III	IV	I	II	III	IV
1.00	LIMPIEZA, DESCOLMATACION, Y CONSTRUCCION DE MURO DE GAVIONES EN LA MARGEN IZQUIERDA (L= 1,292.00 ML.)														
1.01	OBRAS PROVISIONALES														
01.01.01	CARTEL INFORMATIVO DE LA ACTIVIDAD 3.60 x 4.80 m	und	1.00												
01.01.02	CASETA DE GUARDIANIA Y/O ALMACEN	m2	1.00												
1.02	TRABAJOS PRELIMINARES														
01.02.01	MOVILIZACION Y DESMOVILIZACION MAQUINARIA PESADA	VJE	2.00												
01.02.04	TRAZO Y REPLANTEO	km	5.00												
01.02.05	CONTROL TOPOGRAFICO	km	13.00												
1.03	MOVIMIENTO DE TIERRAS														
01.03.01	LIMPIEZA Y DESOLMATACION CAUCE RIO	m3	16.00												
01.03.02	CONFORMACIÓN DE DIQUE CON MATERIAL PROPIO	m3	19.00												
01.03.03	EXCAVACIÓN DE BASE ANTISOCAVANTE	m3	3.00												
01.03.04	PERFILADO Y REFINE EN TALUD DE DIQUE	m2	3.00												
01.03.05	ELIMINACIÓN DE MATERIAL EXCEDENTE	m3	1.00												
1.04	PROTECCION C/GAVIONES Y COLCHON ANTISOCAVANTE														
01.04.01	SUMINISTRO, TRANSPORTE E INSTALACION DE GEOTEXTIL NO TEJIDO	m2	27.00												
01.04.02	SELECCIÓN Y ACOPIO DE PIEDRA DE CANTERA Ø = 6" @ 8"	m3	37.00												
01.04.03	CARGUIO Y TRANSPORTE DE PIEDRA	m3	16.00												
01.04.04	SUMINISTRO Y ARMADO DE GAVION TIPO COLCHON DE 5 X 2 X 0.30 m	Und.	32.00												
01.04.05	SUMINISTRO Y ARMADO DE GAVION TIPO CAJA DE 5 X 1 X 1 m	Und.	37.00												
01.04.06	SUMINISTRO Y ARMADO DE GAVION TIPO CAJA DE 5 X 1.5 X 1 m	Und.	32.00												
01.04.07	INSTALACION DE GAVION TIPO COLCHON DE 5 X 2 X 0.30 m	Und.	26.00												
01.04.08	INSTALACION DE GAVION TIPO CAJA DE 5 X 1.00 X 1.00 m	Und.	28.00												
01.04.09	INSTALACION DE GAVION TIPO CAJA DE 5 X 1.50 X 1.00 m	Und.	21.00												
01.04.10	LLENADO DE GAVION TIPO COLCHON DE 5 X 2.00 X 0.30 m	m3	39.00												
01.04.11	LLENADO DE GAVION TIPO CAJA DE 5 X 1.00 X 1.00 m	m3	83.00												
01.04.12	LLENADO DE GAVION TIPO CAJA DE 5 X 1.50 X 1.00 m	m3	78.00												
01.04.13	TAPADO DE GAVION TIPO COLCHON DE 5 X 2.00 X 0.30 m	m2	40.00												
01.04.14	TAPADO DE GAVION TIPO CAJA DE 5 X 1.00 X 1.00 m	m2	84.00												
01.04.15	TAPADO DE GAVION TIPO CAJA DE 5 X 1.50 X 1.00 m	m2	79.00												
01.05.	REFORESTACION														
01.05.01	HABILITACIÓN Y SUMINISTRO DE PLANTONES	Und.	1.00												
01.05.02	EXCAVACIÓN DE HOYOS Y PLANTACION	Und.	14.00												
01.05.02	RIEGO Y MANTENIMIENTO	Und.	3.00												
1.06	FLETE TERRESTRE														
01.06.01	FLETE TERRESTRE	GLB													

Firmado digitalmente por
PEREA SANCHEZ Teobaldo
FAU 20520711865
Motivo: Doy V° B°

Profes. a la ALA que ha elaborado
la ficha técnica referencial

Firmado digitalmente por
OSORIO CUBIELLO
Fernando FAU 20520711865
Motivo: Doy V° B°

Firmado digitalmente por
ALIAGA ROMAYNA
Eric Edibe FAU
20520711865
Motivo: Doy V° B°

Firmado digitalmente por
NUNEZ COTRINA
Santos Andres
FAU 20520711865
Motivo: Doy V° B°



PERÚ

Ministerio
de Desarrollo Agrario
y Riego



CRONOGRAMA DE ACTIVIDADES PARA EL CUMPLIMIENTO DE OBRA

Actividad:

LIMPIEZA, DESCOLMATACIÓN Y CONSTRUCCION DE MURO DE GAVIONES, EN LA MARGEN IZQUIERDA DEL RIO SAN ALEJANDRO, SECTOR CASERIO NUEVO TAHUANTINSUYO, DISTRITO DE IRAZOLA, PROVINCIA DE PADRE ABAD, DEPARTAMENTO DE UCAYALI.

Lugar

SECTOR CASERIO NUEVO TAHUANTINSUYO, DISTRITO DE IRAZOLA, PROVINCIA DE PADRE ABAD, DEPARTAMENTO DE UCAYALI.

Fecha

8/05/2026

ITEM	ACTIVIDAD	MES 01				MES 02				MES 03				MES 04				MES 05				MES 06			
		I	II	III	IV	I	II	III	IV	I	II	III	IV	I	II	III	IV	I	II	III	IV	I	II	III	IV
01.01	FORMULACION DE FICHA TECNICA																								
01.02	CONTRATACION																								
01.03	EJECUCION																								
01.04	SUPERVISIÓN																								
01.05	SEGUIMIENTO																								
01.06	LIQUIDACION																								



Firmado digitalmente por
PEREA SANCHEZ Teobaldo
FAU 20520711865 hard
Motivo: Day V B



Firmado digitalmente por
OSORIO GARCIA Luis
Fernando FAU 20520711865
Motivo: Day V B



Firmado digitalmente por
ALIAGA ROMAYNA
Eric Edilberto FAU
20520711865 hard
Motivo: Day V B



Firmado digitalmente por
NUNEZ COTRINA
Santos Andres
FAU 20520711865
Motivo: Day V B

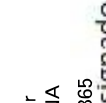

Director de La Autoridad
Administrativa Del Agua

Por La AAA



MAQUINARIA QUE SE EMPLEARÁ EN LA ACTIVIDAD

TIEMPO A LA ACTIVIDAD = 1.00 Hr TIEMPO A LA CANTERA = 2.00 Hr

TIPO DE MÁQUINA	CANT. (UND)	TIEMPO HORAS (IDA Y VUELTA)
VEHÍCULOS TRANSPORTABLES		
CAMION SEMITRAYLER 6 X 4 330 HP 35 ton	1	8.0
TRACTOR DE ORUGAS DE 300-330 HP	1	2.0
EXCAVADORA SOBRE ORUGAS 170-250 HP (ACTIVIDAD)	2	4.0
CARGADOR SOBRE LLANTAS DE 200-250 HP 4.6 yd3	1	2.0
CAMION PLATAFORMA 4 X 2 122 HP 8 ton	1	4.0
VEHÍCULOS AUTO TRANSPORTABLES		
CAMION VOLQUETE DE 6X4 15 m3	5	10.0
CAMION CISTERNA 4 X 2 (AGUA) 122 HP 2,000 gl	1	2.0